

Laboratory Information System

PETUNJUK PENGGUNAAN *MANUAL BOOK*

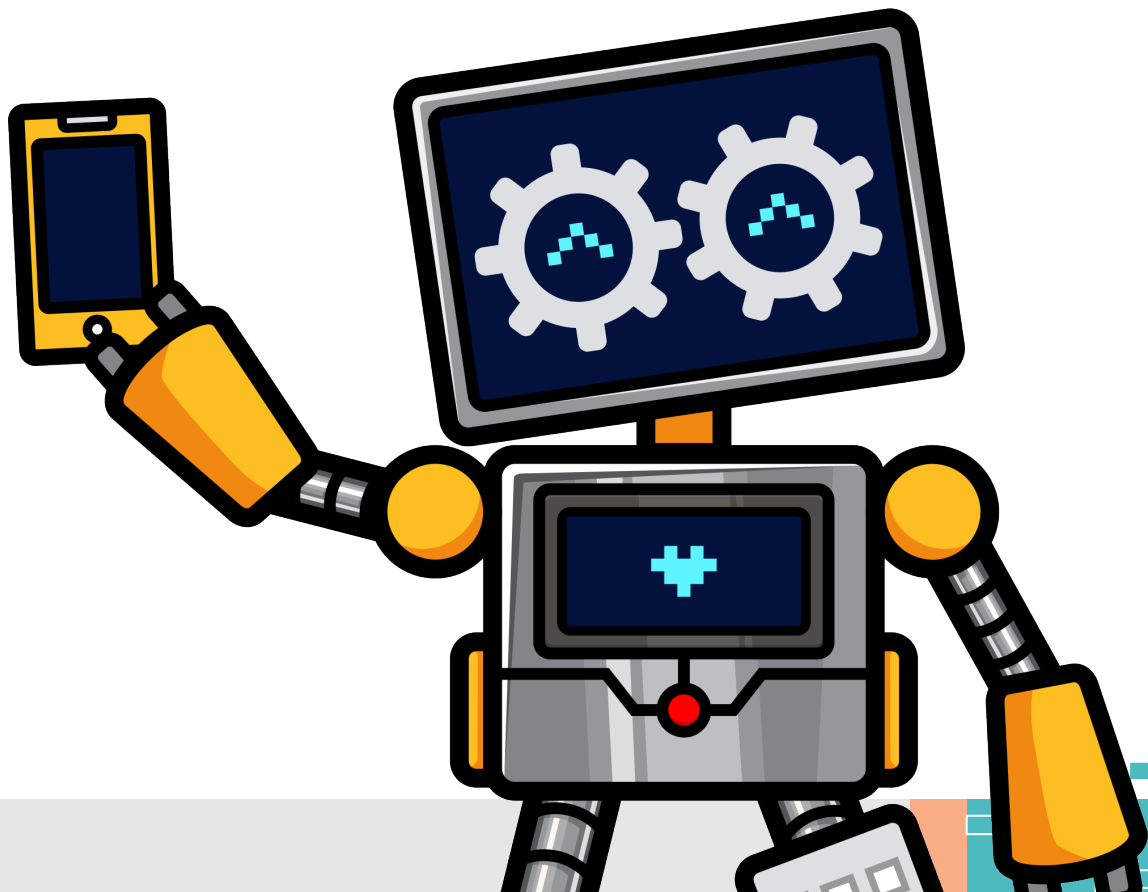

DAFTAR ISI

- DAFTAR ISI 1
- Diagram Alur 3
- API List 4
- Laman FrontPage 15
- Laman Pendaftaran 16
- Laman Pengisian Expertise..... 17
 - List Order 17
 - Action Button : Expertise..... 18
 - Template Expertise : CCI 19
 - Template Expertise : Kultur 20
 - Template Expertise : Pewarna Langsung..... 23
 - Template Expertise : TBC..... 25
 - Template Expertise : Viral Load 26
 - Template Expertise : PCR..... 26
 - SPV Verification 27
 - Cetak Hasil 28
- Data Pasien 29
- Laman Report 30
- Logbook SPV dan PPDS..... 31

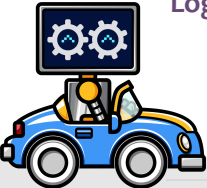

Laman Setting 32

Database Pemeriksaan, Spesimen dan Ruangan.....	32
Laman Setting Dokter	33
Laman Setting User Login	34
Laman Setting Template Isian Expertise dan Kop Surat	35
Setting Database Antibiotik.....	36
SIM Barang Habis Pakai (Gudang)	37

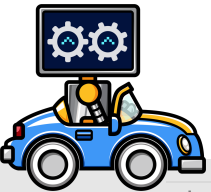
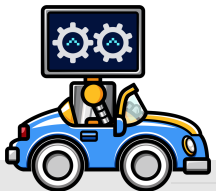
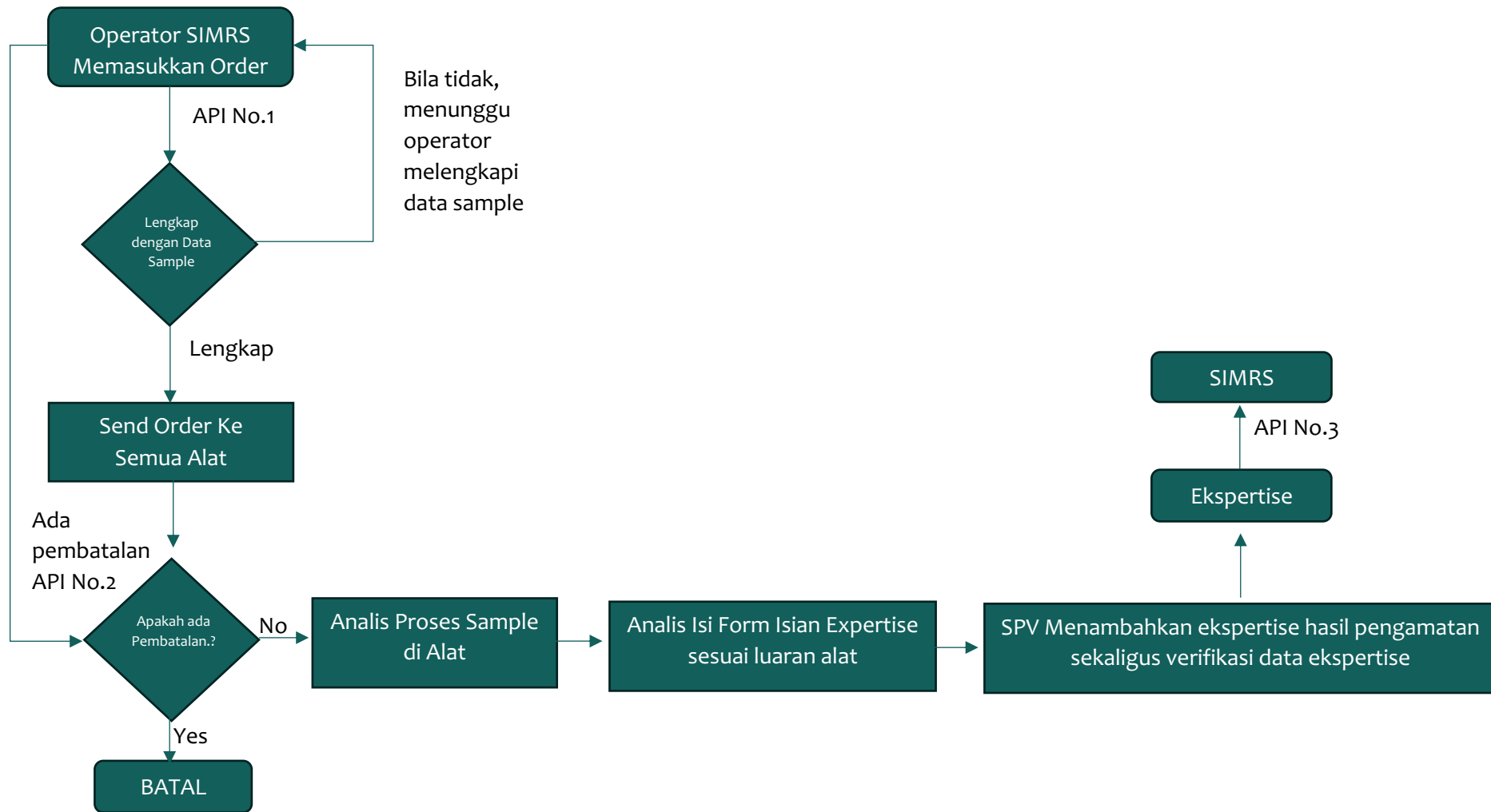

Diagram Alur



API List

1. API Pendaftaran Pasien

```
curl -k -X POST [serverlis]/registerpasien -H "Accept: application/json" -H "Content-Type: application/json" -d '{"norm" : [norm], "nama" : [nama], "alamat" : [alamat], "kota": [kota], "tgllahir": [tgllahir], "nohap": [nohp], "kelamin" : [kelamin], "nik" : [nik], "nobpjs" : [nobpjs], "drpeminta": [klinisi], "asalpasien": [asalpasien], "layanan" : [layanan], "statusbayar" : [statusbayar], "notransaksi" : [notransaksi], "asuransi" : [asuransi], "klinis" : [klinis], "kd_spesimen": [kode], "nm_spesimen": [spesimen], "pengambilan": [pengambilan],}'
```

Penjelasan :

[norm] = nomor rekam medis pasiean
[nama] = Nama Pasiean
[alamat] = Alamos Rumah Pasien / Wali
[kota] = Kota dari Alamat Rumah Pasien / Wali
[tgllahir] = Tanggal Lahir Pasien Dengan format YYYY-MM-DD
[nohp] = Nomor telpon passen / wali
[kelamin] = L/P (Jens kelamin)
[nik] = 16 Digit NIK dari passen
[nobpjs] = Nomor ID BPJS
[klinisi] = Nama Dokter Pengirim
[klinis] = Diagnosa awal dari dokter pengirim
[asalpasien] = Asal Pasien (Nama Ruangan / Nama Poli / Nama RS asal)
[layanan] = Nama Order / Jenis Pemeriksaan
[statusbayar] = Status Bayar
[notransaksi] = Order ID dari database SIMRS
[asuransi] = Jenis Asuransi (BPJS / UMUM / SWASTA)
[kode] = Kode Spesimen
[spesimen] = Nama Jenis Spesimen sesuai kode

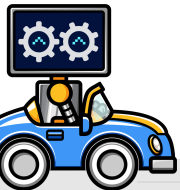

2. API Pembatalan Order

```
curl -k -X POST [serverlis]/prosesbatal -H "Accept: application/json" -H "Content-Type: application/json" -d '{"noLab" : [noLab], "alasan" : [alasan]}'
```

Penjelasan :

[noLab] = Nomor Lab Lokal

[alasan] = Alasan Dari Pembatalan Tersebut

3. API Hasil Ekspertise

```
curl -k -X POST [serverlis]/ekstrakhasil -H "Accept: application/json" -H "Content-Type: application/json" -d '{"noLab" : [noLab]}'
```

Penjelasan :

[noLab] = Nomor Lab Lokal

Response :

- Alamat Ekspertise (URL)
- Raw HTML
- Data Mentah Per Komponen Isian (Array) (Lihat Kamus di Bawah)

NAMA TEMPLATE	NAMA KOMPONEN	KODE KOMPONEN	JENIS DATA
ALL	Teks Isian Bebas	keterangan	teks
CCI	Pemeriksaan Candida Colonization Index	id_sputum	teks
CCI	Swab Tenggorok	id_swabtenggorok	teks
CCI	Urine	id_urine	teks
CCI	Swab perineum	id_swabperineum	teks
KULTUR	Pewarna Gram (Sel Epitel)	id_selepitel	teks
KULTUR	Pewarna Gram (Sel Radang)	id_selradang	teks

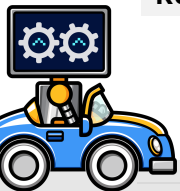

NAMA TEMPLATE	NAMA KOMPONEN	KODE KOMPONEN	JENIS DATA
KULTUR	Pewarna Gram (Mikroorganisme)	id_mikroorganisme	teks
KULTUR	Pewarna Gram (Mikroorganisme) (Optional)	id_mikroorganismeoptional	array
KULTUR	Nuggent Score (Lactobacillus) Jumlah	id_jumlahlactobacillus	teks
KULTUR	Nuggent Score (Lactobacillus) Skore	id_lactobacillus	integer
KULTUR	Nuggent Score (Gardnerella) Jumlah	id_jumlahgardnerella	teks
KULTUR	Nuggent Score (Gardnerella) Skore	id_gardnerella	integer
KULTUR	Nuggent Score (Mobiluncus) Jumlah	id_jumlahmobiluncus	teks
KULTUR	Nuggent Score (Mobiluncus) Skore	id_mobiluncus	integer
KULTUR	Pewarnaan Ziehl Nielsen	id_pewarnaanziehlnielsen	teks
KULTUR	Pewarnaan KOH	id_pewarnaankoh	teks
KULTUR	Pewarnaan KOH (Optional)	id_pewarnaankohoptional	teks
KULTUR	Pewarnaan Neisser	id_pewarnaanneisser	teks
KULTUR	Pewarnaan Negatif	id_pewarnaannegatif	teks
KULTUR	Pewarnaan Spora	id_pewarnaanspora	teks
KULTUR	Pewarnaan Giemsa	id_pewarnaangiesma	teks
KULTUR	Pewarnaan Giemsa (Optional)	id_pewarnaangiesmaoptional	teks
KULTUR	Pertumbuhan Koloni (Media BAP)	id_mediabap	array
KULTUR	Pertumbuhan Koloni (Media CAP)	id_mediacap	array
KULTUR	Pertumbuhan Koloni (Media Mc Conkey)	id_mediamicconkey	array
KULTUR	Pertumbuhan Koloni (Media SDA)	id_mediasda	teks
KULTUR	Pertumbuhan Koloni (Media Selektif lainnya)	id_mediaselektif	teks
KULTUR	Pemeriksaan Tambahan Lainnya	id_pemeriksaantl	teks
KULTUR	Kirby bauer (AMC)	id_kbamc	integer
KULTUR	Kirby bauer (LEV)	id_kblef	integer
KULTUR	Kirby bauer (FOS)	id_kbfos	integer
KULTUR	Kirby bauer (SCF)	id_kbscf	integer
KULTUR	Biakan Kultur (Aerob / Anaerob)	id_biakankultur	teks



NAMA TEMPLATE	NAMA KOMPONEN	KODE KOMPONEN	JENIS DATA
KULTUR	Bakteri I	id_bakteri01	teks
KULTUR	S/I/R Bakteri I	id_bakterisir01	teks
KULTUR	Hitung Koloni Bakteri I	id_bakterihitungkol01	teks
KULTUR	Hitung Koloni Bakteri I (Optional)	id_bakterihitungkolteks01	teks
KULTUR	Bakteri II	id_bakteri02	teks
KULTUR	S/I/R Bakteri II	id_bakterisir02	teks
KULTUR	Hitung Koloni Bakteri II	id_bakterihitungkol02	teks
KULTUR	Hitung Koloni Bakteri II (Optional)	id_bakterihitungkolteks02	teks
PEWARNAAN LANGSUNG	Pewarna Gram (Sel Epitel)	lsg_selepitel	teks
PEWARNAAN LANGSUNG	Pewarna Gram (Sel Radang)	lsg_selradang	teks
PEWARNAAN LANGSUNG	Pewarna Gram (Mikroorganisme)	lsg_mikroorganisme	teks
PEWARNAAN LANGSUNG	Pewarna Gram (Mikroorganisme) (Optional)	lsg_mikroorganismeooptional	array
PEWARNAAN LANGSUNG	Pewarnaan Ziehl Nielsen	lsg_pewarnaanziehlnielsen	teks
PEWARNAAN LANGSUNG	Pewarnaan KOH	lsg_pewarnaankoh	teks
PEWARNAAN LANGSUNG	Pewarnaan KOH (Optional)	lsg_pewarnaankohoptional	teks
PEWARNAAN LANGSUNG	Pewarnaan Neisser	lsg_pewarnaanneisser	teks
PEWARNAAN LANGSUNG	Pewarnaan Negatif	lsg_pewarnaannegatif	teks
PEWARNAAN LANGSUNG	Pewarnaan Giemsa	lsg_pewarnaangiesma	teks



NAMA TEMPLATE	NAMA KOMPONEN	KODE KOMPONEN	JENIS DATA
PEWARNAAN LANGSUNG	Pewarnaan Giemsa (Optional)	lsg_pewarnaangiesmaoptional	teks
PEWARNAAN LANGSUNG	Pewarnaan Spora	lsg_pewarnaanspora	teks
PEWARNAAN LANGSUNG	Pewarnaan Lain-lain	lsg_pewarnaanlain	teks
TBC	Jenis Terduga / Pasien TBC (TBC SO)	inlineCheckbox1	teks
TBC	Jenis Terduga / Pasien TBC (TBC RO)	inlineCheckbox2	teks
TBC	Jenis Terduga / Pasien TBC (Anak)	inlineCheckbox3	teks
TBC	Jenis Terduga / Pasien TBC (HIV)	inlineCheckbox4	teks
TBC	Jenis Terduga / Pasien TBC (DM)	inlineCheckbox5	teks
TBC	No. Identitas Sediaan	id_noidsediaan	teks
TBC	Tanggal Pengambilan Contoh Uji	id_tanggalpengambilancontohuji	date
TBC	No. Identitas Sediaan	id_noidsediaan	teks
TBC	Tanggal Pengiriman Contoh Uji	id_tanggalpengirimancontohuji	date
TBC	Lama Riwayat Pengobatan Terduga/Pasien TBC	id_lamariwayatpengobatantb	teks
TBC	Jenis Pemeriksaan	id_jenispemeriksaan	teks
TBC	Lokasi Anatomi	id_lokasianatomi	teks
TBC	Ekstraparu	id_ekstraparu	teks
TBC	Pemantauan kemajuan pengobatan (Follow up)	id_bulankemajuantbfollow	teks
TBC	Pemeriksaan ulang	id_bulanpemeriksaanulang	teks
TBC	Pemeriksaan setelah selesai pengobatan	id_bulanpemeriksaansetelahselesai	teks
TBC	No.Reg.TBC/TBC RO Fasyankes	id_noregfasyankes	teks
TBC	No.Reg.TBC/TBC RO Kab/ Kota	id_noregkota	teks
TBC	Contoh Uji	id_contohuji	teks
TBC	Contoh Uji Lainnya	id_contohujilainnya	teks
TBC	Secara visual dahak tampak (Nanah Lendir Sewaktu	inlineCheckbox6	teks



NAMA TEMPLATE	NAMA KOMPONEN	KODE KOMPONEN	JENIS DATA
TBC	Secara visual dahak tampak (Bercak darah)Sewaktu	inlineCheckbox7	teks
TBC	Secara visual dahak tampak (Air liur) Sewaktu	inlineCheckbox8	teks
TBC	Secara visual dahak tampak (Nanah Lendir) Pagi	inlineCheckbox9	teks
TBC	Secara visual dahak tampak (Bercak darah) Pagi	inlineCheckbox10	teks
TBC	Secara visual dahak tampak (Air liur) Pagi	inlineCheckbox11	teks
TB SUB BIAKAN	Tanggal Hasil di Laporkan	hasilpemeriksaantbbiakan_tgl	date
TB SUB BIAKAN	Hasil Pemeriksaan Mikroskopis (Pagi) +++	inlineCheckbox12	teks
TB SUB BIAKAN	Hasil Pemeriksaan Mikroskopis (Pagi) ++	inlineCheckbox13	teks
TB SUB BIAKAN	Hasil Pemeriksaan Mikroskopis (Pagi) +	inlineCheckbox14	teks
TB SUB BIAKAN	Hasil Pemeriksaan Mikroskopis (Pagi) 1-9	inlineCheckbox15	teks
TB SUB BIAKAN	Hasil Pemeriksaan Mikroskopis (Pagi) Neg	inlineCheckbox16	teks
TB SUB BIAKAN	Hasil Pemeriksaan Mikroskopis (Sewaktu) +++	inlineCheckbox17	teks
TB SUB BIAKAN	Hasil Pemeriksaan Mikroskopis (Sewaktu) ++	inlineCheckbox18	teks
TB SUB BIAKAN	Hasil Pemeriksaan Mikroskopis (Sewaktu) +	inlineCheckbox19	teks
TB SUB BIAKAN	Hasil Pemeriksaan Mikroskopis (Sewaktu) 1-9	inlineCheckbox20	teks
TB SUB BIAKAN	Hasil Pemeriksaan Mikroskopis (Sewaktu) Neg	inlineCheckbox21	teks
TB SUB BIAKAN	Tanggal Hasil di Laporkan	hasilpemeriksaantbbiakan_tglbiakan	teks
TB SUB BIAKAN	Hasil Biakan (Pos)	inlineCheckbox22	teks
TB SUB BIAKAN	Hasil Biakan (Neg)	inlineCheckbox23	teks
TB SUB BIAKAN	Hasil Biakan (NTM)	inlineCheckbox24	teks
TB SUB BIAKAN	Hasil Biakan (KTM)	inlineCheckbox25	teks
TB SUB BIAKAN	Hasil Biakan (TDL)	inlineCheckbox26	teks
TB SUB BIAKAN	Hasil Biakan LJ (3+)	inlineCheckbox27	teks
TB SUB BIAKAN	Hasil Biakan LJ (2+)	inlineCheckbox28	teks
TB SUB BIAKAN	Hasil Biakan LJ (1+)	inlineCheckbox29	teks
TB SUB BIAKAN	Hasil Biakan LJ (1-9)	inlineCheckbox30	teks
TB SUB BIAKAN	Hasil Biakan LJ (Neg)	inlineCheckbox31	teks

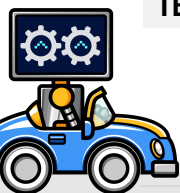

NAMA TEMPLATE	NAMA KOMPONEN	KODE KOMPONEN	JENIS DATA
TB SUB BIAKAN	Hasil Biakan LJ (NTM)	inlineCheckbox32	teks
TB SUB BIAKAN	Hasil Biakan LJ (KTM)	inlineCheckbox33	teks
TB SUB BIAKAN	Hasil Biakan LJ (TDL)	inlineCheckbox34	teks
TB SUB MIKROSKOPIS	Tanggal Hasil di Laporkan (Sewaktu)	hasilpemeriksaantmikroskopis_tglsewaktu	date
TB SUB MIKROSKOPIS	Hasil Pemeriksaan Mikroskopis Sewaktu (++++)	inlineCheckbox35	teks
TB SUB MIKROSKOPIS	Hasil Pemeriksaan Mikroskopis Sewaktu (++)	inlineCheckbox36	teks
TB SUB MIKROSKOPIS	Hasil Pemeriksaan Mikroskopis Sewaktu (+)	inlineCheckbox37	teks
TB SUB MIKROSKOPIS	Hasil Pemeriksaan Mikroskopis Sewaktu (1-9)	inlineCheckbox38	teks
TB SUB MIKROSKOPIS	Hasil Pemeriksaan Mikroskopis Sewaktu (Neg)	inlineCheckbox39	teks
TB SUB MIKROSKOPIS	Tanggal Hasil di Laporkan (Pagi)	hasilpemeriksaantmikroskopis_tglpagi	
TB SUB MIKROSKOPIS	Hasil Pemeriksaan Mikroskopis Pagi (++++)	inlineCheckbox40	teks
TB SUB MIKROSKOPIS	Hasil Pemeriksaan Mikroskopis Pagi (++)	inlineCheckbox41	teks
TB SUB MIKROSKOPIS	Hasil Pemeriksaan Mikroskopis Pagi (+)	inlineCheckbox42	teks
TB SUB MIKROSKOPIS	Hasil Pemeriksaan Mikroskopis Pagi (1-9)	inlineCheckbox43	teks
TB SUB MIKROSKOPIS	Hasil Pemeriksaan Mikroskopis Pagi (Neg)	inlineCheckbox44	teks
TB SUB TCMBRIFEXPERT	Tanggal Hasil di Laporkan Sewaktu	hasilpemeriksaanttcmmmtbrifxpert_tglsewaktu	date
TB SUB TCMBRIFEXPERT	Kode Unik Sewaktu	hasilpemeriksaanttcmmmtbrifxpert_kodeunik	teks
TB SUB TCMBRIFEXPERT	Hasil Pemeriksaan TCM MTB Rif Sewaktu (Neg)	inlineCheckbox46	teks
TB SUB TCMBRIFEXPERT	Hasil Pemeriksaan TCM MTB Rif Sewaktu (Rif Sen)	inlineCheckbox47	teks
TB SUB TCMBRIFEXPERT	Hasil Pemeriksaan TCM MTB Rif Sewaktu (Rif Res)	inlineCheckbox48	teks
TB SUB TCMBRIFEXPERT	Hasil Pemeriksaan TCM MTB Rif Sewaktu (Ref Indet)	inlineCheckbox49	teks

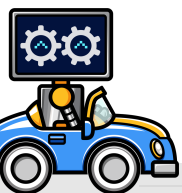

NAMA TEMPLATE	NAMA KOMPONEN	KODE KOMPONEN	JENIS DATA
TB SUB TCMBRIFEXPERT	Hasil Pemeriksaan TCM MTB Rif Sewaktu (Invaid)	inlineCheckbox50	teks
TB SUB TCMBRIFEXPERT	Hasil Pemeriksaan TCM MTB Rif Sewaktu (Error)	inlineCheckbox51	teks
TB SUB TCMBRIFEXPERT	Hasil Pemeriksaan TCM MTB Rif Sewaktu (No Resut)	inlineCheckbox52	teks
TB SUB TCMBRIFEXPERT	Tanggal Hasil di Laporkan Pagi	hasilpemeriksaanttcmmtbrifxpert_tglpagi	date
TB SUB TCMBRIFEXPERT	Kode Unik Pagi	hasilpemeriksaanttcmmtbrifxpert_kodeunikpagi	teks
TB SUB TCMBRIFEXPERT	Hasil Pemeriksaan TCM MTB Rif Pagi (Neg)	inlineCheckbox53	teks
TB SUB TCMBRIFEXPERT	Hasil Pemeriksaan TCM MTB Rif Pagi (Rif Sen)	inlineCheckbox54	teks
TB SUB TCMBRIFEXPERT	Hasil Pemeriksaan TCM MTB Rif Pagi (Rif Res)	inlineCheckbox55	teks
TB SUB TCMBRIFEXPERT	Hasil Pemeriksaan TCM MTB Rif Pagi (Ref Indet)	inlineCheckbox56	teks
TB SUB TCMBRIFEXPERT	Hasil Pemeriksaan TCM MTB Rif Pagi (Invaid)	inlineCheckbox57	teks
TB SUB TCMBRIFEXPERT	Hasil Pemeriksaan TCM MTB Rif Pagi (Error)	inlineCheckbox58	teks
TB SUB TCMBRIFEXPERT	Hasil Pemeriksaan TCM MTB Rif Pagi (No Resut)	inlineCheckbox59	teks
TB SUB TCMTBXDREXPRT	Tanggal Hasil di Laporkan Pagi	hasilpemeriksaanttcmmtbdxrxpert_tglpagi	date
TB SUB TCMTBXDREXPRT	Kode Unik Pagi	hasilpemeriksaanttcmmtbdxrxpert_kodeunikpagi	teks

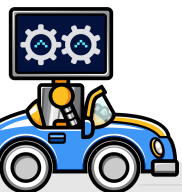

NAMA TEMPLATE	NAMA KOMPONEN	KODE KOMPONEN	JENIS DATA
TB SUB TCMTBXDREXPRT	Hasil Pemeriksaan Pagi (Neg)	hasilpemeriksaanttcmmmtbdrxpert_pagineg	teks
TB SUB TCMTBXDREXPRT	Hasil Pemeriksaan Pagi (H Low)	hasilpemeriksaanttcmmmtbdrxpert_paginhlw	teks
TB SUB TCMTBXDREXPRT	Hasil Pemeriksaan Pagi (H)	hasilpemeriksaanttcmmmtbdrxpert_pagih	teks
TB SUB TCMTBXDREXPRT	Hasil Pemeriksaan Pagi (FQ low)	hasilpemeriksaanttcmmmtbdrxpert_pagiflow	teks
TB SUB TCMTBXDREXPRT	Hasil Pemeriksaan Pagi (FQ)	hasilpemeriksaanttcmmmtbdrxpert_pagifq	teks
TB SUB TCMTBXDREXPRT	Hasil Pemeriksaan Pagi (Invalid)	hasilpemeriksaanttcmmmtbdrxpert_pagiinvalid	teks
TB SUB TCMTBXDREXPRT	Hasil Pemeriksaan Pagi (Amk)	hasilpemeriksaanttcmmmtbdrxpert_pagiampk	teks
TB SUB TCMTBXDREXPRT	Hasil Pemeriksaan Pagi (Km)	hasilpemeriksaanttcmmmtbdrxpert_pagikm	teks
TB SUB TCMTBXDREXPRT	Hasil Pemeriksaan Pagi (Cm)	hasilpemeriksaanttcmmmtbdrxpert_pagicm	teks
TB SUB TCMTBXDREXPRT	Hasil Pemeriksaan Pagi (Eto)	hasilpemeriksaanttcmmmtbdrxpert_pagieto	teks
TB SUB TCMTBXDREXPRT	Hasil Pemeriksaan Pagi (Error)	hasilpemeriksaanttcmmmtbdrxpert_pagierror	teks
TB SUB TCMTBXDREXPRT	Hasil Pemeriksaan Pagi (No Result)	hasilpemeriksaanttcmmmtbdrxpert_paginoresult	teks
TB SUB TCMTBXDREXPRT	Tanggal Hasil di Laporkan Sewaktu	hasilpemeriksaanttcmmmtbdrxpert_tglsewaktu	date
TB SUB TCMTBXDREXPRT	Kode Unik Sewaktu	hasilpemeriksaanttcmmmtbdrxpert_kodeunik	teks

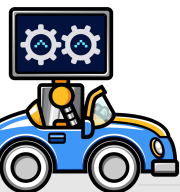

NAMA TEMPLATE	NAMA KOMPONEN	KODE KOMPONEN	JENIS DATA
TB SUB TCMTBXDREXPRT	Hasil Pemeriksaan Sewaktu (Neg)	hasilpemeriksaanttcmmmtbdrxpert_sewaktuneg	teks
TB SUB TCMTBXDREXPRT	Hasil Pemeriksaan Sewaktu (H Low)	hasilpemeriksaanttcmmmtbdrxpert_sewaktunhlow	teks
TB SUB TCMTBXDREXPRT	Hasil Pemeriksaan Sewaktu (H)	hasilpemeriksaanttcmmmtbdrxpert_sewaktuh	teks
TB SUB TCMTBXDREXPRT	Hasil Pemeriksaan Sewaktu (FQ low)	hasilpemeriksaanttcmmmtbdrxpert_sewaktufqlow	teks
TB SUB TCMTBXDREXPRT	Hasil Pemeriksaan Sewaktu (FQ)	hasilpemeriksaanttcmmmtbdrxpert_sewaktufq	teks
TB SUB TCMTBXDREXPRT	Hasil Pemeriksaan Sewaktu (Invalid)	hasilpemeriksaanttcmmmtbdrxpert_sewaktuinvalid	teks
TB SUB TCMTBXDREXPRT	Hasil Pemeriksaan Sewaktu (Amk)	hasilpemeriksaanttcmmmtbdrxpert_sewaktuamk	teks
TB SUB TCMTBXDREXPRT	Hasil Pemeriksaan Sewaktu (Km)	hasilpemeriksaanttcmmmtbdrxpert_sewaktukm	teks
TB SUB TCMTBXDREXPRT	Hasil Pemeriksaan Sewaktu (Cm)	hasilpemeriksaanttcmmmtbdrxpert_sewaktucm	teks
TB SUB TCMTBXDREXPRT	Hasil Pemeriksaan Sewaktu (Eto)	hasilpemeriksaanttcmmmtbdrxpert_sewaktueto	teks
TB SUB TCMTBXDREXPRT	Hasil Pemeriksaan Sewaktu (Error)	hasilpemeriksaanttcmmmtbdrxpert_sewaktuerror	teks
TB SUB TCMTBXDREXPRT	Hasil Pemeriksaan Sewaktu (No Result)	hasilpemeriksaanttcmmmtbdrxpert_sewaktunoresult	teks
VIRAL LOAD	Parameter 01	vl_parameter01	teks
VIRAL LOAD	Hasil 01	vl_hasil01	teks
VIRAL LOAD	Satuan 01	vl_satuan01	teks
VIRAL LOAD	Nilai Rujukan 01	vl_rujukan02	teks
VIRAL LOAD	Parameter 02	vl_parameter02	teks



NAMA TEMPLATE	NAMA KOMPONEN	KODE KOMPONEN	JENIS DATA
VIRAL LOAD	Hasil 02	vl_hasil02	teks
VIRAL LOAD	Satuan 02	vl_satuan02	teks
VIRAL LOAD	Nilai Rujukan 02	vl_rujukan02	teks
VIRAL LOAD	Teks Isian Bebas	virallload	teks

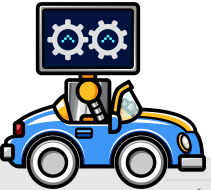

Laman FrontPage

MAIN MENU

Notofication

Logout

Profile



Administrator
developer
LIS | Laboratory I

Ubah Tandatangan

Update Password

Update Foto Profil

Edit Password

Change

Change Signature

Signature



1

PPDS

List All

0

Butuh Verifikasi

Halaman Verifikasi

0

Antrian Hari Ini

-14 Dari Kemarin

List Order Per Hari

KALENDER

19 January 2025 - 26 January 2025

Day Week Month Agenda

Date	Time	Appointment
23 Thursday	08:24 - 08:30	On - Request for MOCHAMMAD YAENURI
	08:26 - 08:32	On - Request for MOCHAMMAD YAENURI
	08:26 - 08:32	On - Request for MOCHAMMAD YAENURI
	08:27 - 08:33	On - Request for MOCHAMMAD YAENURI
	08:27 - 08:33	On - Request for MOCHAMMAD YAENURI
	08:28 - 08:34	On - Request for MOCHAMMAD YAENURI
	08:34 - 08:40	On - Request for JEPTA PIRMANTO
	08:40 - 08:46	On - Request for JEPTA PIRMANTO

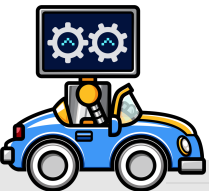

Laman Pendaftaran

No. RM No. KTP No. BPJS

Silahkan diisi kala 35730422066300 1111111

Nama*

Tanggal Lahir Berat Badan (Kg)

Kelamin*
 Laki-laki Perempuan

Alamat

No.HP

Telpon Yang bisa dihubungi

Asuransi*
 Umum JKN SWASTA TAG GCU Billing

Urgensi*
 Elective CITO

Asal Pasien
Pilih Salah Satu

Dokter Pengirim
dr. ANNA FUJI RAHIMAH, Sp.JP

Klinis/Diagnosa

Permintaan
Pilih

Jenis Spesimen
Pilih

Scan Permintaan
No file Choose file

Kembali Daftar

Search by Date Range

Search by ?

Start Date End Date View Manual Only

Key No.RM

Refresh in 1secs
This Day Only
Last 2 Days
Last 3 Days

Queue

+ Cetak Form Tanda Terima

<input type="checkbox"/>	F	Result	Edit	No	Status	No.RM	Nama	Can...	Date	Time	Urgensi	Comming From	Code	Spesimen	Device
--------------------------	---	--------	------	----	--------	-------	------	--------	------	------	---------	--------------	------	----------	--------

Go to page: 1 Show rows: 10 0-0 of 0

Tombol Pencarian Berdasarkan Tanggal

Tombol Pencarian Berdasarkan Kategori

Tombol Pencarian Berdasarkan Harian

Tambah Data Baru (Jika Manual)

Cetak Tanda Terima Sample (ceklis terlebih dahulu)

Catatan :
Tombol + (plus) hanya digunakan hanya jika pasien belum di input di SIMRS, namun jika semua data berasal dari SIMRS, Operator hanya menggunakan laman ini untuk cetak lembar tanda terima sample dari loket pendaftaran ke analis.



Laman Pengisian Expertise

List Order

Search by Date Range

Start Date End Date

Tombol Pencarian Berdasarkan Tanggal

Search by ?

Key Pencarian Berdas

Tombol Pencarian Berdasarkan Kategori

View by ?

Refresh in 40secs
This Day Only
Last 2 Days
Last 3 Days

Tombol Pencarian Berdasarkan Harian

Patient Queue Last 3 Day on Lab Mikrobiologi

Expertise	Report	Acc.No	No.RM	Name	Date	Time	Urgensi	Comming From	Service	Status	Timestamp Verificat...	Duration
<input type="checkbox"/>	Expertise	Print	25-000016	10001718	MOHAMMAD YAEN...	2025-01-23	08:28:18	Elective	KLINIK TB-SO	NEW		On Progress
<input type="checkbox"/>	Expertise	Print	25-000017	10008969	JEPTA PIRMANTO	2025-01-23	08:34:43	Elective	JANTUNG	NEW		On Progress
<input type="checkbox"/>	Expertise	Print	25-000018	10008969	JEPTA PIRMANTO	2025-01-23	08:40:08	Elective	JANTUNG	NEW		On Progress
<input type="checkbox"/>	Expertise	Print	25-000015	10001718	MOHAMMAD YAEN...	2025-01-23	08:27:31	Elective	KLINIK TB-SO	NEW		On Progress
<input type="checkbox"/>	Expertise	Print	25-000013	10001718	MOHAMMAD YAE...	2025-01-23	08:26:39	Elective	KLINIK TB-SO	Diperiksa		On Progress
<input type="checkbox"/>	Expertise	Print	25-000014	10001718	MOHAMMAD YAE...	2025-01-23	08:27:10	Elective	KLINIK TB-SO	Diperiksa		On Progress
<input type="checkbox"/>	Expertise	Print	25-000011	10001718	MOHAMMAD YAEN...	2025-01-23	08:24:21	Elective	KLINIK TB-SO	NEW		On Progress
<input type="checkbox"/>	Expertise	Print	25-000012	10001718	MOHAMMAD YAEN...	2025-01-23	08:26:02	Elective	KLINIK TB-SO	NEW		On Progress
<input type="checkbox"/>	Expertise	Print	25-000023	11598759	AKHMAD MULYONO	2025-01-23	09:31:58	Elective	LAB MIKROBIO...	NEW		On Progress
<input type="checkbox"/>	Expertise	Print	25-000020	10008969	JEPTA PIRMANTO	2025-01-23	08:40:09	Elective	JANTUNG	Diperiksa		On Progress

Action Button

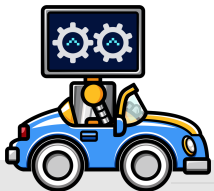

Action Button : Expertise

SPV Verification Registration Expertise Patient Report Logbook Settings

Patient ID

Patient ID History

Order: **Kultur Darah**

Dokter Pengirim: dr.ARIF WIDIATMOKO,Sp.KK

Asal Pasien: KLINIK TB-SO

No. Lokal Lab: [input field]

Register Number: [input field]

Name: [input field]

Gender, Age: L, 43 Tahun, 0 Bulan

Phone: [input field]

Address: [input field]

Status: [input field]

Data Order

Expertise

ATLM PPDS SPV *

[dropdown] [dropdown] [dropdown]

Klinis/Diagnosis: [input field]

Analisis, PPDS & SPV

Template

Category	Title	Use
Mikrobiologi	CCI	Use
Mikrobiologi	Kultur	Use
Mikrobiologi	Pewarna Langsung	Use
Mikrobiologi	TBC	Use
Mikrobiologi	Viral Load	Use
Mikrobiologi	PCR COVID	Use

Go to page: 1 Show rows: 10 1-6 of 6

Pilih Template Expertise Sesuai Dengan Order Pemeriksaan

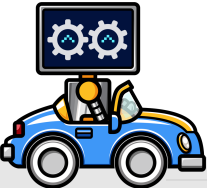

Template Expertise : CCI

Expertise

ATLM
PPDS
SPV *

Pilih

Klinis/Diagnosis

Template

Pemeriksaan Candida Colonization Index

Sputum

Pilih Salah Satu

Swab Tenggorok

Pilih Salah Satu

Urine

Pilih Salah Satu

Swab perineum

Pilih Salah Satu

Vitek

BachTech

MGIT

GenExpert

Abbot

SIR Ab

ABF -
Source

B **I** **U** **S** x₀ x² I_x
|
☰ ☷ ☶ ☵ ☲ ☱ ☴ ☳ ☰ ☷ ☶ ☵ ☲ ☱ ☴ ☳
Styles Format ?

Back

Save as Draft

Save Expertise

Date	Excutor	Type	Report
No data to display			

Go to page: Show rows: 0-0 of 0

Pemeriksaan Candida Colonization Index

Sputum :

- Tidak ditemukan morfologi budding cells
- Ditemukan morfologi budding cells

Swab Tenggorok :

- Tidak ditemukan morfologi budding cells
- Ditemukan morfologi budding cells

Urine :

- Tidak ditemukan morfologi budding cells
- Ditemukan morfologi budding cells

Swab perineum ;

- Tidak ditemukan morfologi budding cells
- Ditemukan morfologi budding cells

Kotak Isian bebas:

- Isian bebas di isi oleh SPV berdasarkan isian form diatas
- Bisa juga diambil dari tarikan data dari alat : Vitek, BD, GenExpert, Abbot

Tombol :

Back : digunakan untuk kembali ke laman sebelumnya

Save as Draft : menyimpan form tanpa kirim permohonan verifikasi

Save Expertise :

- Jika di Click oleh SPV maka Order Akan Berstatus : “Selesai”
- Jika di Click oleh Selain SPV maka Order akan Berstatus : “Expertise Saved (Not Verified)” dan nantinya akan di kirim ke SPV untuk proses Verifikasi



Template Expertise : Kultur

Expertise

ATLM PPDS SPV*

Klinis/Diagnosis

[Template](#)

[A. Sediaan Languang](#)

1. Pewarna Gram

Sel Epitel

Sel Radang

Mikroorganisme

Bisa memilih lebih dari satu

Nuggent Score

Lactobacillus Gardnerella Mobiluncus

2. Pewarnaan Ziehl Nielsen

3. Pewarnaan KOH

4. Pewarnaan Neisser

5. Pewarnaan Negatif

6. Pewarnaan Spora

7. Pewarnaan Giemsa

D. Biakan Kultur

Pertumbuhan Koloni:

Media BAP Media CAP Media Mc Conkey

Media SDA Media Selektif lainnya

Pemeriksaan Tambahan Lainnya

Kirby bauer :

AMC LEV FDS SCF

Biakan Kultur (Aerob / Anaerob)

Bakteri I S/I/R I Hitung Koloni I Bakteri II S/I/R II Hitung Koloni II

C. Tes Kepekaan Antibiotika: (S: Sensitif ; I: Intermediate ; R: Resisten)

Vitek BachTech MGIT GenExpert Abbot SIR Ab

Back **Save as Draft** **Save Expertise**

Date	Excutor	Type	Report
No data to display			

Go to page: 1 Show rows: 10 0-0 of 0

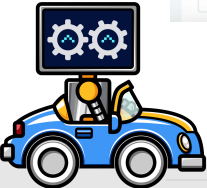

A. Sediaan Langsung

1. Pewarna Gram

Sel Epitel :

- Tidak ditemukan sel epitel
- Ditemukan sel epitel <1/LPK (1+)
- Ditemukan sel epitel 1-9/LPK (2+)
- Ditemukan sel epitel 10-25/LPK (3+)
- Ditemukan sel epitel >25/LPK (4+)

Sel Radang

- Tidak ditemukan sel radang
- Ditemukan sel radang <1/LPK (1+)
- Ditemukan sel radang 1-9/LPK (2+)
- Ditemukan sel radang 10-25/LPK (3+)
- Ditemukan sel radang >25/LPK (4+)

Mikroorganisme

- Ditemukan morfologi bakteri
- Ditemukan morfologi
- Tidak ditemukan morfologi bakteri
- Tidak ditemukan morfologi bakteri maupun jamur
- Tidak dapat diamati

Nama Mikroorganisme : [Database 01]

Nuggent Score : [Lactobacillus], [Gardnerella], [Mobiluncus]

2. Pewarnaan Ziehl Nielsen :

- Tidak ditemukan Bakteri Tahan Asam (BTA)
- Ditemukan Bakteri Tahan Asam 0-9 BTA (scanty)
- Ditemukan Bakteri Tahan Asam (BTA) 1+
- Ditemukan Bakteri Tahan Asam (BTA) 2+
- Ditemukan Bakteri Tahan Asam (BTA) 3+

3. Pewarnaan KOH :

- Ditemukan morfologi Hifa

5. Pewarnaan Negatif

- Ditemukan morfologi bakteri berbentuk spiral
- Tidak ditemukan morfologi bakteri berbentuk spiral

6. Pewarnaan Spora

- Ditemukan morfologi bakteri berspora di terminal.
- Ditemukan morfologi bakteri berspora di sub terminal.
- Ditemukan morfologi bakteri berspora di sentral
- Tidak ditemukan morfologi bakteri berspora

7. Pewarnaan Giemsa

- Ditemukan morfologi Inclusion Bodies dan Reticulate Bodies
- Tidak ditemukan morfologi Inclusion Bodies dan Reticulate Bodies
- Ditemukan morfologi kista tropozoid
- Tidak ditemukan morfologi kista tropozoid

B. Biakan Kultur

- Pertumbuhan Koloni: [Media BAP], [Media CAP], [Media Mc Conkey]
- Pemeriksaan Tambahan Lainnya
- Kirby bauer : [AMC], [LEV], [FOS], [SCF]
- Biakan Kultur (Aerob / Anaerob):
 - Tidak ditemukan pertumbuhan koloni bakteri (aerob)
 - Tidak ditemukan pertumbuhan koloni bakteri (anaerob)
 - Tidak ditemukan pertumbuhan jamur patogen
 - Tidak ditemukan pertumbuhan Mold Respiratory Patogen
 - Ditemukan pertumbuhan bakteri Corynebacterium diphteriae
 - Tidak ditemukan pertumbuhan bakteri Corynebacterium diphteriae



<ul style="list-style-type: none"> • Ditemukan morfologi Budding Cell • Ditemukan morfologi Conidia • Ditemukan morfologi Hifa dan Budding Cell • Ditemukan morfologi Hifa dan Conidia • Ditemukan morfologi Budding Cell dan Conidia • Tidak ditemukan morfologi Budding Cell, Hifa dan Conidia • Tidak ditemukan morfologi Budding Cell dan Hifa <p>4. Pewarnaan Neisser</p> <ul style="list-style-type: none"> • Ditemukan gambaran bakteri dengan granula metakromatik • Tidak ditemukan gambaran bakteri dengan granula metakromatik 	<ul style="list-style-type: none"> ○ Tidak ditemukan pertumbuhan bakteri Methicilin Resistant Staphylococcus aureus (MRSA) ○ Ditemukan pertumbuhan bakteri Methicilin Resistant Staphylococcus aureus (MRSA) ○ Tidak ditemukan pertumbuhan Bakteri tahan asam ○ Didapatkan pertumbuhan bakteri Mycobacterium tuberculosis (MTB) ○ Didapatkan pertumbuhan bakteri Mycobacterium other than tuberculosis (MOTT) <ul style="list-style-type: none"> • Bakteri I : Nama Bakteri, S/I/R. Jumlah, Jumlah Koloni • Bakteri II : Nama Bakteri, S/I/R. Jumlah, Jumlah Koloni <p>C. Tes Kepekaan Antibiotika: (S: Sensitif ; I : Intermediate ; R: Resisten</p>
--	--

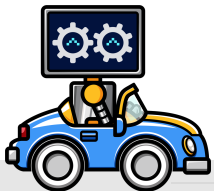

Template Expertise : Pewarna Langsung

Expertise

ATLM PPDS SPV*

Klinis/Diagnosis

[Template](#)

A. Sediaan Langsung

1. Pewarnaan Gram Sel Epitel

Sel Radang

Mikroorganisme

2. Pewarnaan Ziehl Nielsen

3. Pewarnaan KOH

4. Pewarnaan Neisser

5. Pewarnaan Negatif

6. Pewarnaan Giemsa

7. Pewarnaan Spora

8. Pewarnaan Lain-Lain

Vitek BachTech MGIT GenExpert Abbot SIR Ab

Rich Text Editor: ABC, Bold, Italic, Underline, Strikethrough, Text Color, Background Color, Bulleted List, Numbered List, Indent, Outdent, Link, Unlink, Source, Styles, Format, Help.

[Back](#) [Save as Draft](#) [Save Expertise](#)

Date	Excutor	Type	Report
No data to display			

Go to page: Show rows: 0-0 of 0

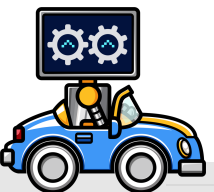

A. Sediaan Langsung

1. Pewarna Gram

Sel Epitel :

- Tidak ditemukan sel epitel
- Ditemukan sel epitel ≤ 1/LPK (1+)
- Ditemukan sel epitel 1-9/LPK (2+)
- Ditemukan sel epitel 10-25/LPK (3+)
- Ditemukan sel epitel >25/LPK (4+)

Sel Radang

- Tidak ditemukan sel radang
- Ditemukan sel radang ≤ 1/LPK (1+)
- Ditemukan sel radang 1-9/LPK (2+)
- Ditemukan sel radang 10-25/LPK (3+)
- Ditemukan sel radang >25/LPK (4+)

Mikroorganisme

- Ditemukan morfologi bakteri
- Ditemukan morfologi
- Tidak ditemukan morfologi bakteri
- Tidak ditemukan morfologi bakteri maupun jamur
- Tidak dapat diamati

Nama Mikroorganisme : [Database 01]

2. Pewarnaan Ziehl Nielsen :

- Tidak ditemukan Bakteri Tahan Asam (BTA)
- Ditemukan Bakteri Tahan Asam 0-9 BTA (scanty)
- Ditemukan Bakteri Tahan Asam (BTA) 1+
- Ditemukan Bakteri Tahan Asam (BTA) 2+
- Ditemukan Bakteri Tahan Asam (BTA) 3+

3. Pewarnaan KOH :

- Ditemukan morfologi Hifa
- Ditemukan morfologi Budding Cell
- Ditemukan morfologi Conidia
- Ditemukan morfologi Hifa dan Budding Cell
- Ditemukan morfologi Hifa dan Conidia
- Ditemukan morfologi Budding Cell dan Conidia
- Tidak ditemukan morfologi Budding Cell, Hifa dan Conidia
- Tidak ditemukan morfologi Budding Cell dan Hifa

4. Pewarnaan Neisser

- Ditemukan gambaran bakteri dengan granula metakromatik
- Tidak ditemukan gambaran bakteri dengan granula metakromatik

5. Pewarnaan Negatif

- Ditemukan morfologi bakteri berbentuk spiral
- Tidak ditemukan morfologi bakteri berbentuk spiral

6. Pewarnaan Giemsa

- Ditemukan morfologi Inclusion Bodies dan Reticulate Bodies
- Tidak ditemukan morfologi Inclusion Bodies dan Reticulate Bodies
- Ditemukan morfologi kista trofozoid
- Tidak ditemukan morfologi kista trofozoid

7. Pewarnaan Spora

- Ditemukan morfologi bakteri berspora di terminal.
- Ditemukan morfologi bakteri berspora di sub terminal.
- Ditemukan morfologi bakteri berspora di sentral
- Tidak ditemukan morfologi bakteri berspora

8. Pewarnaan Lain

B. Keterangan Bebas



Template Expertise : TBC

Expertise

ATLM PPDS SPV

Klinis/Diagnosis

[Template](#)

Jenis Terduga / Pasien TBC
 TBC SO TBC RO Anak HIV DM

No. Identitas Sediaan

Tanggal Pengambilan Contoh Uji Tanggal Pengiriman Contoh Uji

Lama Riwayat Pengobatan Terduga/Pasien TBC

Jenis Pemeriksaan Lokasi Anatomi

Alasan Pemeriksaan Pemantauan kemajuan pengobatan (Follow up) Bulan ke.....
 Pemeriksaan ulang Bulan ke.....
 Pemeriksaan setelah selesai pengobatan Bulan ke.....
 No.Reg.TBC/TBC RO Fasyankes
 No.Reg.TBC/TBC RO Kab/ Kota

Contoh Uji Secara visual dahak tampak (Sewaktu)
 Nanah Lendir Bercak darah Air liur
 Secara visual dahak tampak (Pagi)
 Nanah Lendir Bercak darah Air liur

Vitek BachTech MGIT GenExpert Abbot SIR Ab

[Back](#) [Save as Draft](#) [Save Expertise](#)

Date	Excutor	Type	Report
No data to display			

Go to page: 1 Show rows: 10 0-0 of 0

Sub Template : Mikroskopis

Tanggal Hasil di Laporkan Hasil Pemeriksaan Mikroskopis (BTA/lainnya) (Sewaktu)
 +++ ++ + 1-9 *** Neg

Tanggal Hasil di Laporkan Hasil Pemeriksaan Mikroskopis (BTA/lainnya) (Pagi)
 +++ ++ + 1-9 *** Neg

Sub Template : TB Rif

Tanggal Hasil di Laporkan Hasil Pemeriksaan TCM MTB Rif (Xpert) (Sewaktu)
 Neg Rif Sen Rif Res Rif Indet Invalid Error No result

Kode Unik

Tanggal Hasil di Laporkan Hasil Pemeriksaan TCM MTB Rif (Xpert) (Pagi)
 Neg Rif Sen Rif Res Rif Indet Invalid Error No result

Kode Unik

Sub Template : TB XDR

Tanggal Hasil di Laporkan Hasil Pemeriksaan TCM MTB Rif (Xpert) (Pagi)
 Neg Amk
 H Low Km
 H Cm
 FQ Low Eto
 FQ Error
 Invalid No Result

Tanggal Hasil di Laporkan Hasil Pemeriksaan TCM MTB Rif (Xpert) (Sewaktu)
 Neg Amk
 H Low Km
 H Cm
 FQ Low Eto
 FQ Error
 Invalid No Result

Sub Template : Biakan

Tanggal Hasil di Laporkan Hasil Pemeriksaan Mikroskopis (BTA/lainnya) (Pagi)
 +++ ++ + 1-9 *** Neg

Tanggal Hasil di Laporkan Hasil Pemeriksaan Mikroskopis (BTA/lainnya) (Sewaktu)
 +++ ++ + 1-9 *** Neg

Tanggal Hasil di Laporkan Hasil Biakan (MGIT)
 Pos Neg NTM KTM TDL

Tanggal Hasil di Laporkan Hasil Biakan (LJ)
 3+ 2+ 1+ 1-9 *** Neg NTM KTM TDL

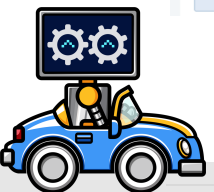

Template Expertise : Viral Load

Expertise

ATLM
PPDS
SPV*

Klinis/Diagnosis

Template

Parameter	Hasil	Satuan	Nilai Rujukan
Pilih Salah Satu	Pilih Salah Satu	Pilih Salah Satu	Pilih Salah Satu

Parameter 02	Hasil 02	Satuan 02	Nilai Rujukan 02
Pilih Salah Satu	Pilih Salah Satu	Pilih Salah Satu	Pilih Salah Satu

Vitek
BachTech
MGIT
GenExpert
Abbot
SIR Ab

Parameter :

- TCM-RNA HIV
- TCM-HCV VL

Hasil : Data tarikan dari alat Abbot

Satuan :

- copies/mL
- IU/mL
- LOG

Nilai Rujukan :

- 40-10.000.000
- 10-100.000.000
- 1,6 – 7

Keterangan :

Tambahan Ekspertise dari SPV

Template Expertise : PCR

Vitek
BachTech
MGIT
GenExpert
Abbot
SIR Ab

Source

B I U S x₂ x₃ I_x

Styles - Format - ?

Template PCR tidak ada isian khusus



SPV Verification

Need Verification From Administrator

Cek	Report	Acc.No	No.RM	Name	Date	Time	Urgensi	Inputor	Comming From	Service	Executor	Spesimen	Duration	
		<input type="text"/>	<input type="text"/>	<input type="text"/>	<input type="text"/>	<input type="text"/>	Select Filte ▾	Select Filte ▾	Select Filter ▾	<input type="text"/>	Select Filter ▾	<input type="text"/>	<input type="text"/>	
Expertise	Print	25-000024	[REDACTED]		2025-01-23	09:31:59	Elective	SIMRS	LAB MIKROBIO...				On Progress	
Expertise	Print	25-000023			2025-01-23	09:31:58	Elective	SIMRS	LAB MIKROBIO...				On Progress	
Expertise	Print	25-000022			2025-01-23	08:40:09	Elective	SIMRS	JANTUNG				On Progress	
Expertise	Print	25-000021			2025-01-23	08:40:09	Elective	SIMRS	JANTUNG				On Progress	
Expertise	Print	25-000020			2025-01-23	08:40:09	Elective	SIMRS	JANTUNG				On Progress	
Expertise	Print	25-000019			2025-01-23	08:40:09	Elective	SIMRS	JANTUNG				On Progress	
Expertise	Print	25-000018			2025-01-23	08:40:08	Elective	SIMRS	JANTUNG				On Progress	
Expertise	Print	25-000017			2025-01-23	08:34:43	Elective	SIMRS	JANTUNG				On Progress	
Expertise	Print	25-000016			2025-01-26	17:25:48	Elective	Administrator	KLINIK TB-SO	10 SPUTUM - 10 3...			Darah	On Progress
Expertise	Print	25-000015			2025-01-26	17:29:16	Elective	Administrator	KLINIK TB-SO	Kultur Darah				On Progress

Go to page: Show rows: 1-10 of 24

Untuk tampilan ekspertise nya sama dengan laman pengisian ekspertise analis.

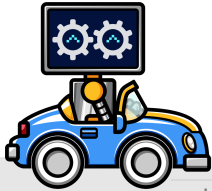

Cetak Hasil

Barcode NIK



PENANGGULANGAN TBC NASIONAL

Barcode TBC.05



TBC.05

INDONESIA 2020/EDISI 3

FORMULIR PERMOHONAN PEMERIKSAAN BAKTERIOLOGIS TBC

Nama Fasyankes : RSSA Malang Nama Dokter Pengirim : dr.ANNA FUJI RAHIMAH,Sp.JP
Kode Fasyankes : 1
No. Rekam Medis : ██████████
Nama Terduga : ██████████
No. Induk Kependudukan : 573042200000006 No. Telp. Pasien : 0000000000
Jenis Kelamin : Laki - Laki Perempuan No. BPJS : 1111111
Alamat Lengkap : KEL. GUPURAN, DESA. MANJARA BIZZ RT.0004 MALANG Umur : 61 Tahun, 7 Bulan

Kabupaten / Kota : MALANG Jenis Terduga / Pasien TBC
Provinsi : - TBC SO TBC RO Anak HIV DM

No. Identitas Sediaan

Tanggal pengambilan contoh uji :
Tanggal pengiriman contoh uji :
Tanda tangan pengambilan contoh uji :

Lama Riwayat Pengobatan Terduga / Pasien TBC

Riwayat Pengobatan >=5 tahun
 Riwayat Pengobatan < 5 tahun

Alasan Pemeriksaan :

Diagnosis TBC
 Diagnosis Baseline TBC
 Akhir Pengobatan

Pemantauan kemajuan pengobatan (Follow up)

Bulan ke :

Pemeriksaan ulang ke- :

Bulan ke :

Pemeriksaan setelah selesai pengobatan :

Bulan ke :

No. Reg. TBC/TBC RO Fasyankes :

No. Reg. TBC/TBC RO Kota :

Jenis Pemeriksaan

Mikroskopis
 TCM MTB Rif (Xpert)
 TCM CDR (Xpert)
 TCM MTB Rif (Truenant)
 TCM (MTB (Rif INH (BDMAX)
 PCR Open System
 LPA lini 1
 LPA lini 2
 Biakan
 Paket standar uji kepekaan

Lokasi Anatomi

Paru
 Ekstraparu
Lokasi :

Contoh Uji

Dahak
 Lainnya :

Secara visual dahak tampak (berilah tanda V pada kotak)

	Nanah lendir	Bercak darah	Air Liur
Sewaktu / Pagi	<input type="text"/>	<input type="text"/>	<input type="text"/>
Sewaktu / Pagi	<input type="text"/>	<input type="text"/>	<input type="text"/>

* Lingkari yang sesuai

Malang,



Data Pasien

Patient List

Add New Patient Data

Import Data Pasien By No.RM

Edit	Nama	No.RM	Alamat	Kota	Telpon	Keterangan	Delete
				Select Filter			
Edit	JES						Delete
Edit	D						Delete
Edit	L						Delete
Edit	A						Delete
Edit	T					Diupdate Oleh Administrator Pa...	Delete
Edit	B					00000000;00000	Delete
Edit	I						Delete
Edit	C					Diupdate Oleh Administrator Pa...	Delete
Edit	A						Delete
Edit	V						Delete

Go to page: 1 Show rows: 10 1-10 of 12

Update Patient Data

No.RM
1010101

Name
Dwi Swandhana

Gender
 Laki-laki Perempuan

Birth Date
1986-05-27

City
Kota Malang

Origin Address
Jalan lamandau 18A

Phone
08139108565

Update

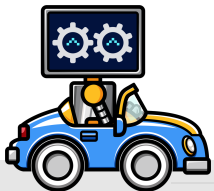

Laman Report



- SPV Verification
- Registration
- Expertise
- Patient
- Report
- Logbook
- Settings

Pick Report Range

Pick Date Report

RESULT

Export to Excell

File Report	No.Loket	No.RM	Nama	No.HP	Umur	M	F	Order	Insurance						Urgensi		Riwayat Tindakan		
									JKN	UMM	TAG	GCU	Billi...	SW...	Ele...	CITO	Sample Masuk	Draft By	Tgl. Draft
25-000002	2	1			0 Bulan	1		25 Kultur...						1	1	2025-01-17 12:53:17			
25-000003	3				3 Tahu...		1	25 Kultur...	1						1	2025-01-17 12:55:11			
25-000017	17				1 Tahu...	1		25	1						1	2025-01-23 08:34:43			
25-000018	18				1 Tahu...	1		25	1						1	2025-01-23 08:40:08			
25-000015	15				3 Tahu...	1		25 Kultur...	1						1	2025-01-26 17:29:16			
25-000016	16				3 Tahu...	1		25 10 SP...	1						1	2025-01-26 17:25:48			
25-000014	14				3 Tahu...	1		25	1						1	2025-01-23 08:27:10			
25-000013	13				3 Tahu...	1		25 10 SP...	1						1	2025-01-26 17:29:30			
25-000007	7				Tahun...		1	25	1						1	2025-01-22 12:47:57			
25-000008	8	11			9 Tahun...		1	25	1						1	2025-01-22 13:04:36			

Go to page: Show rows: 1-10 of 25

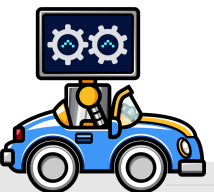

Logbook SPV dan PPDS

- SPV Verification
- Registration
- Expertise
- Patient
- Report
- Logbook
- Settings

Log Book Statistik

Log Book PPDS

SPV Report

01/30/2025 - 01/30/2025

Dwi Swandhana



dr. Nurima. Dyah

2025-01-01

2025-01-30



dr. Nurima. Dyah

PRINT

View	NO	Acc.No	No.RM	Nama	Order	Senior PPDS	Middle PPDS	Junior PPDS	Timestamp Regi...	Timestamp Veri...	Duration
View	1	25-000001	10101012	Pak X	Kultur Darah	Dwi Swandhana			2025-01-17T05...	Fri Jan 17 2025...	2 hours after
View	2	25-000004	11622324	APRILIA_PUTRI_AL_Z...					2025-01-22T02...	Wed Jan 22 202...	57 minutes...

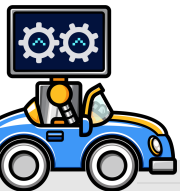

Laman Setting

Database Pemeriksaan, Spesimen dan Ruangan

Request List

Add New

Category	Request Name	Code Name	Update	Delete
Select Filter	<input type="text"/>	<input type="text"/>		
Mikrobiologi	10 SPUTUM - 10 3 4 KULTUR AEROB SPUTUM DA...		Update	Delete
Mikrobiologi	Kultur Darah		Update	Delete

Go to page: 1 Show rows: 10 1-2 of 2

Rooms List

Add New

Group	Rooms Name	Update	Delete
Select Filter	<input type="text"/>		
No data to display			
Go to page: 1 Show rows: 10 0-0 of 0			

Specimen List

Add New

Edit	Name	Category	Delete
	<input type="text"/>	<input type="text"/>	
Edit	Cairan Ascites	CA	Delete
Edit	Cairan Bula	CBULA	Delete
Edit	Cairan Empedu	CEMPEDU	Delete
Edit	C Gaster	CGASTER	Delete
Edit	Cairan Pleura	CP	Delete
Edit	CPAD, CAPD I	CPAD	Delete
Edit	Cairan Peritonium	CPER	Delete
Edit	C Pericardium	CPERICARD	Delete

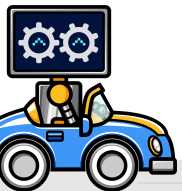

Laman Setting Dokter

- SPV Verification
- Registration
- Expertise
- Patient
- Report
- Logbook
- Settings

Doctor List

Add New Data

Show 10 entries

Search:

Name ↑↓	Gender ↑↓	Birth Date ↑↓	City ↑↓	Address ↑↓	Action ↑↓
dr. Nurima. Dyah			Lumajang	Jl. Lamandau 18A Bunulrejo Blimbing Malang	

Showing 1 to 1 of 1 entries

Previous 1 Next

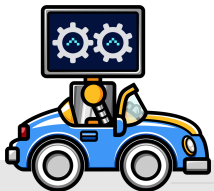

Laman Setting User Login

User List

Add New User

Show 10 entries

Search:

Name	Username	Previlage	Register	Action
Admin Pendaftaran	pendaftar			
Administrator	admin			
Diah Chumala	chumala			
dr. Nurima. Dyah	nurima			
Dwi Swandhana	ppds			

Showing 1 to 5 of 5 entries

Add Users

Full Name

Username

Password

Privilage

- Pilih Akses
- Supervisor
- Pendaftaran
- Analisis
- PPDS

supervisor	2024-12-28 08
ppds	2024-12-28 22

Previous 1 Next

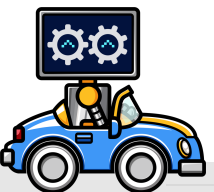

Laman Setting Template Isian Expertise dan Kop Surat

Mikroorganisme

Add New

Edit	Name	Category	Delete
	<input type="text"/>	<input type="text"/>	
Edit	Budding Cell >30/LPB (4+)	BC	Delete
Edit	Budding Cell <1/LPB (1+)	BC	Delete
Edit	Budding Cell 1-5/LPB (2+)	BC	Delete
Edit	Budding Cell 6-30/LPB (3+)	BC	Delete
Edit	Bacil Gram Negatif >30/LPB (4+)	BGN	Delete
Edit	Bacil Gram Negatif <1/LPB (1+)	BGN	Delete
Edit	Bacil Gram Negatif 1-5/LPB (2+)	BGN	Delete
Edit	Bacil Gram Negatif 6-30/LPB (3+)	BGN	Delete
Edit	Bacil Gram Positif >30/LPB (4+)	BGP	Delete
Edit	Bacil Gram Positif <1/LPB (1+)	BGP	Delete

Go to page: 1 Show rows: 10 1-10 of 34

Bakteri

Add New

Edit	Name	Category	Delete
	<input type="text"/>	<input type="text"/>	
Edit	Citrobacter freundii	BGN	Delete
Edit	Citrobacter koseri	BGN	Delete
Edit	Cronobacter sakazakii group	BGN	Delete
Edit	Enterobacter aerogenes	BGN	Delete
Edit	Enterobacter asburiae	BGN	Delete
Edit	Enterobacter cloacae	BGN	Delete
Edit	Enterobacter gergoviae	BGN	Delete
Edit	Enterobacteriaceae	BGN	Delete
Edit	Escherichia coli	BGN	Delete
Edit	Escherichia coli (ESBL)	BGN	Delete

Go to page: 1 Show rows: 10 1-10 of 185

Kop Surat

Change Picture

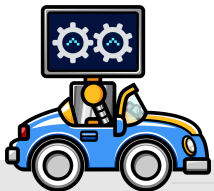

Setting Database Antibiotik

SIR Ab

Add New

Edit	Family	Spesies	Antibiotik	Sub	Disk Content	S	I	R	Contributor	ATU	Groub	Del
	<input type="text"/>	<input type="text"/>	<input type="text"/>	<input type="text"/>	<input type="text"/>	<input type="text"/>	<input type="text"/>	<input type="text"/>	<input type="text"/>	<input type="text"/>	<input type="text"/>	
Edit	Achromobacter spp	Achromobacter denitrificans	Carbapenems	Meropenem	10 ug	0	-	0				Del
Edit	Achromobacter spp	Achromobacter denitrificans	Penicillins	Piperacillin-Tazobactam	30V6 ug	0	-	0				Del
Edit	Achromobacter spp	Achromobacter denitrificans	Folate Pathway Antagonist	Trimethoprim-sulfame...	1.25V23.75 ...	0	-	0				Del
Edit	Achromobacter spp	Achromobacter xylosoxidans	Carbapenems	Meropenem	10 ug	0	-	0				Del
Edit	Achromobacter spp	Achromobacter xylosoxidans	Penicillins	Piperacillin-Tazobactam	30V6 ug	0	-	0				Del
Edit	Achromobacter spp	Achromobacter xylosoxidans	Folate Pathway Antagonist	Trimethoprim-sulfame...	1.25V23.75 ...	0	-	0				Del
Edit	Aerococcus spp	Aerococcus sanguinicola	Miscellaneous agents	Rifampicin	5 ug	0	-	0	VIR			Del
Edit	Aerococcus spp	Aerococcus sanguinicola	Penicillins	Ampicillin	2 ug	0	-	0	VIR			Del
Edit	Aerococcus spp	Aerococcus sanguinicola	Miscellaneous agents	Nitrofurantoin (uncom...	100 ug	0	-	0	VIR			Del
Edit	Aerococcus spp	Aerococcus sanguinicola	Penicillins	Benzylpenicillin	1 ug	0	-	0	VIR			Del

Go to page: Show rows: 1-10 of 2651

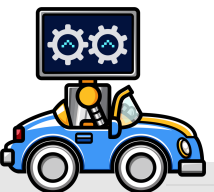

SIM Barang Habis Pakai (Gudang)

The screenshot displays the SIM Barang Habis Pakai (Gudang) web application interface. The interface includes a navigation menu at the top with options like SPV Verification, Registration, Expertise, Patient, Report, Logbook, and Settings. The main dashboard area shows three cards representing different categories of items: 'Barang Masuk' (blue), 'Barang Rusak/Hilang' (green), and 'Barang Rusak/Hilang' (red). Each card has an 'Add' button. A 'Report' button is located below the cards. A 'Tombol Tambah Jenis Barang' button is located to the right of the 'Report' button. The interface also includes a user profile section for 'Administrator developer' and a data table for reporting. The data table has columns for Tanggal (dd, mm, yy), Jenis, Deskripsi, MASUK, KELUAR, Keterangan, and Edit. The table currently shows 'No data to display'. The footer of the page indicates the year 2024 and the system name 'Laboratory Information System RSUD Dr. Saiful Anwar'.

Keterangan :

1. Untuk memulai, buat Kategori / Jenis Barang Terlebih dahulu dengan Click Tombol Tambah Jenis Barang
2. Untuk menambah Barang Klik Action Button pada Kotak Barang masuk, Isi sesuai petunjuk (Tanggal Masuk, Supplier, Jumlah dan kategori barang) kemudian simpan
3. Setiap kali barang keluar dicatat dalam Kotak Hijau (Barang Keluar)
 - a. Apabila ada barang yang awalnya ber kategori kardus kemudian akan di cacah dalam boks maka caranya adalah klik pada barang keluar kemudian kurangi 1 kardus pada barang tersebut kemudian tambahkan di barang masuk sejumlah box yang ada dalam kardus tersebut
 - b. Begitu pula sebaliknya untuk barang yang awalnya berupa box dan akan dijadikan 1 kardus maka di barang keluar isi sejumlah box tersebut dan tambahkan ke barang masuk dengan kategori kardus

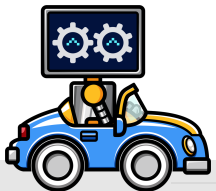

Tracking Hasil Pemeriksaan

Login

Welcome

No. Rekam Medik

Silahkan diisi kalau ada

YYYY-MM-DD

Open

Admin Page Sign In

Pada laman utama, sudah kami tambahkan untuk tracking data pemeriksaan per pasien, dengan cara memasukkan No. Rekam Medik RS dan tanggal lahir pasien. Apabila data sesuai maka akan ditampilkan data pemeriksaannya beserta status hasil bacaannya seperti contoh berikut

Login

Hasil Pemeriksaan

2025-01-17 12:52:33

Kultur Darah

Selesai

Print

